



Estimadas familias de RCS,

septiembre de 2021

Hola, junto con la Junta Directiva de RCS, los administradores, los maestros y el personal de apoyo, estoy encantado de ver a los estudiantes regresar en unos días. El 8 de septiembre es el primer día de clases para nuestro programa K-12. Con las mejoras de las instalaciones completadas en cada campus, los mejores lugares están listos para las fotos del primer día de escuela. Planifique con anticipación agregando unos minutos adicionales para dejar y recoger durante la primera semana. Nuestras nuevas familias no se han subido a la línea del coche ni sabendónde aparcar. El ritmo y el flujo antes y después de la escuela tardan unos días en convertirse en una rutina eficiente. Por favor, sea paciente. Obedecer los límites de velocidad publicados. Por último, las llamadas manos libres mientras están detrás del volante mantienen a los conductores mejor enfocados en lo que está sucediendo fuera de su vehículo. Por favor, haga parte para mantener a todos a salvo.

Después de la capacitación en el servicio para el personal, estoy convencido de que estamos listos para un año escolar increíble. Los nuevos empleados me impresionaron con su compromiso y compromiso con nuestra misión. Para las operaciones del distrito, Olan García, Jefe de Mantenimiento y Terrenos, y Loren Button, Administrador de Red, se unieron recientemente a nuestro equipo.



Olan y Loren, ya a toda marcha, están abordando las necesidades de mantenimiento de cada campus. ¡Bienvenido a bordo de Olan y Loren! Los nuevos profesores reciben sus introducciones a través de los boletines del campus.

Hablando de instalaciones, quiero agradecer a nuestros ex alumnos que pertenecen al programa Boeing Donor Match, la Fundación St. Claire Flo y las Becas de Padres y Maestros por hacer posible cada mejora del campus. En mi carta de agosto, se presentaron las imágenes de las actualizaciones de KVE. Desde entonces, los cambios de imagen en MVPC / MVE y RCMS / RCHS ahora están listos para las cámaras.

Maple Valley Preschool and Childcare and Maple Valley Elementary



Director Dave Glass, muralista, oficina principal Ampliación de la carretera superior del campus

También en MVE, las aulas K-6 brillan con nuevas pizarras. ¡Las áreas de juegos de MVPC y MVE saludan a los estudiantes con 6" de astillas de madera fresca para jugar y recreo!

Escuela Intermedia Cristiana Rainier y Escuela Secundaria Cristiana Rainier

Desde el exterior, el esquema de pintura exterior de las aulas coincide con la oficina principal. ¡Es una mejora fantástica! Y, gracias a la sudoración de los voluntarios, el paisajismo

arreglado transformó el campus. ¡Gracias voluntarios! Actualmente, los edificios y terrenos están en la mejor forma desde que aterrizamos en BDC. Quedan algunos proyectos más, ¡pero celebrar el verano más productivo en cinco años está en orden!



El progreso en el gimnasio de la escuela intermedia / secundaria continúa. Busque actualizaciones adicionales y solicitudes de ayuda en los boletines informativos de MS/HS. Estamos comprometidos a organizar partidos en casa para baloncesto y voleibol este año. ¡Vamos a animar a los Mustang!

Al comenzar el año escolar, la salud y la seguridad siguen siendo las principales prioridades para mantener las puertas del ministerio abiertas. Curiosamente, el Safe Reopen Plan para 2021-22 es idéntico a las operaciones del año pasado. El Plan Seguro-Reabrir, versión 2.0, se presenta a continuación. M pide, o una alternativa aceptable, para los estudiantes y el personal de K-12 mientras que actualmente se requieren interiores.

Puntos clave del Plan de Reapertura Segura de RCS v. 2.0 para el 8^{de} septiembre



In-person learning resumes. The remote option is discontinued.



A decision to vaccinate belongs to parent(s).



Masks or acceptable alternative are worn indoors by all (age 5 and older).



Daily screenings remain part RCS' multi-layered prevention strategy.



Masks are not required while outdoors.

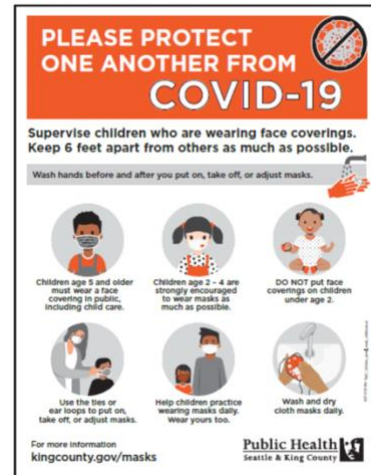

Una explicación de los puntos clave...

Aprendizaje en persona: El entorno de aprendizaje ideal es en persona. RCS puede volver a un modelo en línea si es necesario, pero el aprendizaje en persona está planeado para comenzar el año escolar. A menos que sea obligatorio, no hay ningún plan para regresar al aprendizaje remoto.

Vacunas: Un padre toma la decisión de vacunar o no a su hijo. RCS alienta al personal y a las familias a recibir la(s) vacuna(s), pero no la requiere.

Cubiertas faciales en interiores: Como se señaló anteriormente, las cubiertas faciales siguen siendo el tema más divisivo. RCS debe alinearse con el mandato del Gobernador para que el prek-12^o grado permanezca abierto. El 8 de septiembre, a menos que se levante el mandato, todo el personal, los estudiantes (mayores de cinco años) y los visitantes, independientemente del estado de vacunación, se enmascararán o usarán una alternativa aceptable, por ejemplo, protector facial, mientras estén en interiores.

Las excepciones para no usar mascarilla son:

- Una persona que no puede usar una máscara, o no puede usar una máscara de manera segura, debido a una discapacidad según lo definido por la Ley de Estadounidenses con Discapacidades

(ADA) (42 U.S.C. 12101 et seq.). Discuta la posibilidad de adaptaciones razonables para los trabajadores que no están completamente vacunados que no pueden usar o tienen dificultades para usar ciertos tipos de máscaras debido a una discapacidad.

- Una persona para quien el uso de una máscara crearía un riesgo para la salud, la seguridad o el deber laboral en el lugar de trabajo según lo determinado por las pautas de seguridad en el lugar de trabajo relevantes o las regulaciones federales.

Examen diario: El procedimiento de detección diario, los controles de temperatura a su llegada, continúan. Cada administrador del edificio proporcionará detalles específicos para su campus en la comunicación posterior. Mantenga a los estudiantes que presentan síntomas de COVID-19, no atribuibles a alergias, en casa.

Cubiertas faciales al aire libre: No se requieren cubiertas faciales al aire libre, independientemente del estado de vacunación.

Cuando un caso de prueba positivo apareció el año pasado, el rastreo de contactos demostró ser un proceso disruptivo y que requiere mucho tiempo. Espero menos interacciones con las cohortes de estudiantes este año. Si tiene alguna pregunta sobre nuestro Plan de reapertura segura, comuníquese conmigo directamente, bruce.kelly@rainierchristian.org o al 425-255-7273.

Wow, con menos de tres semanas de distancia, el Torneo de Golf del Booster Club es una visita para el sábado 18 de septiembre. Sesenta y cinco golfistas se han inscrito. Only quedan algunas manchas. Regístrese hoy para garantizar su lugar. Las ganancias apoyan a nuestros equipos de atletismo y deportes

de la mente. Únase a mí para agradecer a

nuestro patrocinador platino, [Oak Harbor Freight Lines](#), por asegurar el



Curso Nacional de Washington en Auburn. Los detalles promocionales completos aparecen a continuación...

¡Atención golfistas! **Oak Harbor FreightLines**, nuestro patrocinador del torneo, encabeza el Torneo de Golf RCS el sábado **18^{de}** septiembre en Washington National.

SPONSORSHIP OPPORTUNITIES

- \$5,000 Tournament Sponsor**
(4 Free golfers, large banner, 4 RCS sports passes, half-page yearbook page)
- \$2,500 Dinner Sponsor**
(4 Free golfers, banner, 2 RCS sports passes, quarter-page yearbook page)
- \$2,500 Golf Cart Sponsor**
(4 Free golfers, 2 RCS sports passes, eighth-page yearbook page)
- \$1,000 Mustang Sponsor**
(4 Free golfers)
- \$200 Hole & Contest Sponsor**
18x24" hole sign
- \$100 Tee Box Sponsor**
12x18" tee sign

Visit for more info:
www.rainierchristian.org/boosterclub

Sponsored By
Oak Harbor FREIGHT LINES
EST. 1930

RAINIER CHRISTIAN MUSTANG Golf Tournament

JOIN US!
September 18, 2021
1:50PM Shotgun Start
Washington National Golf Course
16350 SE Husky Way
Auburn, WA 98092
For more info, contact:
Joseph.c.pratt@live.com

¡Regístrese hoy para asegurar un lugar en el inicio de la escopeta haciendo clic en [Golf RCS!](#) Los dueños de negocios, anuncien sus productos o servicios a través de una variedad de [opciones promocionales](#) para llegar a nuestra comunidad de aprendizaje e invitados.

El formulario de registro, que se muestra a la derecha, está hipervinculado. Haga clic en cualquier lugar de la imagen para abrir el formulario de registro. Washington National es un lugar fantástico, y es una forma divertida de apoyar a los equipos de atletismo y deportes de la mente de RCS. Para obtener más información sobre los patrocinios o el torneo, póngase en contacto con el padre del ex alumno, Joe Pratt,

Joseph.C.Pratt@live.com

RAINIER CHRISTIAN SCHOOLS

2021 Golf Tournament Registration
Register early to ensure your spot. Includes golf cart, range balls and dinner. America Open at dinner for team scores and contests. Check-in and Putting Contest begin at noon.

Saturday, September 18, 2021
Washington National Golf Course - 16350 SE Husky Way, Auburn, WA 98092

Contact Person: First Name Last Name
Email: example@example.com
Phone Number: Area Code Phone Number

Registration
* Early Bird Registration (Before August 18) \$ 125.00
Number of Player: 1
Item subtotal: \$ 125.00
* Registration (After August 18) \$ 150.00
Number of Player: 1
Total: \$ 125.00

Credit Card
First Name Last Name
Credit Card Number Security Code
Expiration Month Expiration Year

Billing Address
Street Address
Street Address Line 2
City State / Province Please Select
Postal / Zip Code Country

Player One
Full Name Email Address Average Score
Player Two
Full Name Email Address Average Score
Player Three
Full Name Email Address Average Score

Más allá de los enlaces, nuestra recaudación de fondos más grande del año es la subasta anual. Por favor, marque su calendario del **29 de octubre al 6 de noviembre**. Sarah Rickel, nuestra estrella de rock coordinadora de subastas, y su equipo, programaron la subasta en línea del 29 de octubre al 5 de noviembre, y la subasta en vivo aparece el sábado 6 de noviembre.

Espera para obtener más información. Si está interesado en promocionar sus negocios o tiene un artículo para donar, comuníquese con Sarah, sarah.rickel@rainierchristian.org

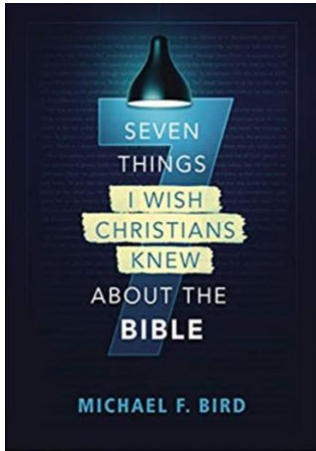

Para terminar, recomiendo el libro de Michael Bird, *Siete cosas que desearía que los cristianos supieran sobre la Biblia*. El contenido es diseñado para un laico sin formación formal Biblia-escuela.

Idealmente, cualquiera que esté luchando o desafiado interpretando la Palabra de Dios en el siglo 21, se beneficiaría. Algunos de los capítulos posteriores son de naturaleza técnica, pero el libro es de fácil lectura en general.

Una de las maneras de reconciliar las batallas y guerras descritas en la Prueba Antigua contra el mensaje del amor de Dios prominentemente presentado en el Nuevo Testamento. Cada capítulo ayudó a mi comprensión y apreciación de la Palabra de Dios. La tabla de contenidos se muestra a la derecha.

CONTENTS	
<i>Preface</i>	xi
<i>Acknowledgments</i>	xv
<i>Introduction</i>	xvii
1. The Bible Didn't Fall Out of the Sky	1
2. The Bible Is Divinely Given and Humanly Composed	37
3. Scripture Is Normative, Not Negotiable	69
4. The Bible Is for Our Time, but Not about Our Time ..	95
5. We Should Take the Bible Seriously, but Not Always Literally	119
6. The Purpose of Scripture Is Knowledge, Faith, Love, and Hope	149
7. Christ Is the Centre of the Christian Bible	173
<i>Appendix: The Top Five Old Testament Texts in the New Testament</i>	193
<i>Scripture Index</i>	203
<i>Subject Index</i>	209

A nuestras familias nuevas y que regresan, les

pidamos que elijan a Rainier Christian como socio durante un momento formativo de la vida de su familia. Espero con interés la oportunidad de reunirme con ustedes en los próximos meses. Por favor, sepan que estoy orando por ustedes, y para que Dios sea continuamente glorificado este año. ¡VAYA MUSTANGS!

Lo mejor de mí,

Bruce Kelly

presidente, Escuelas Cristianas Rainier

